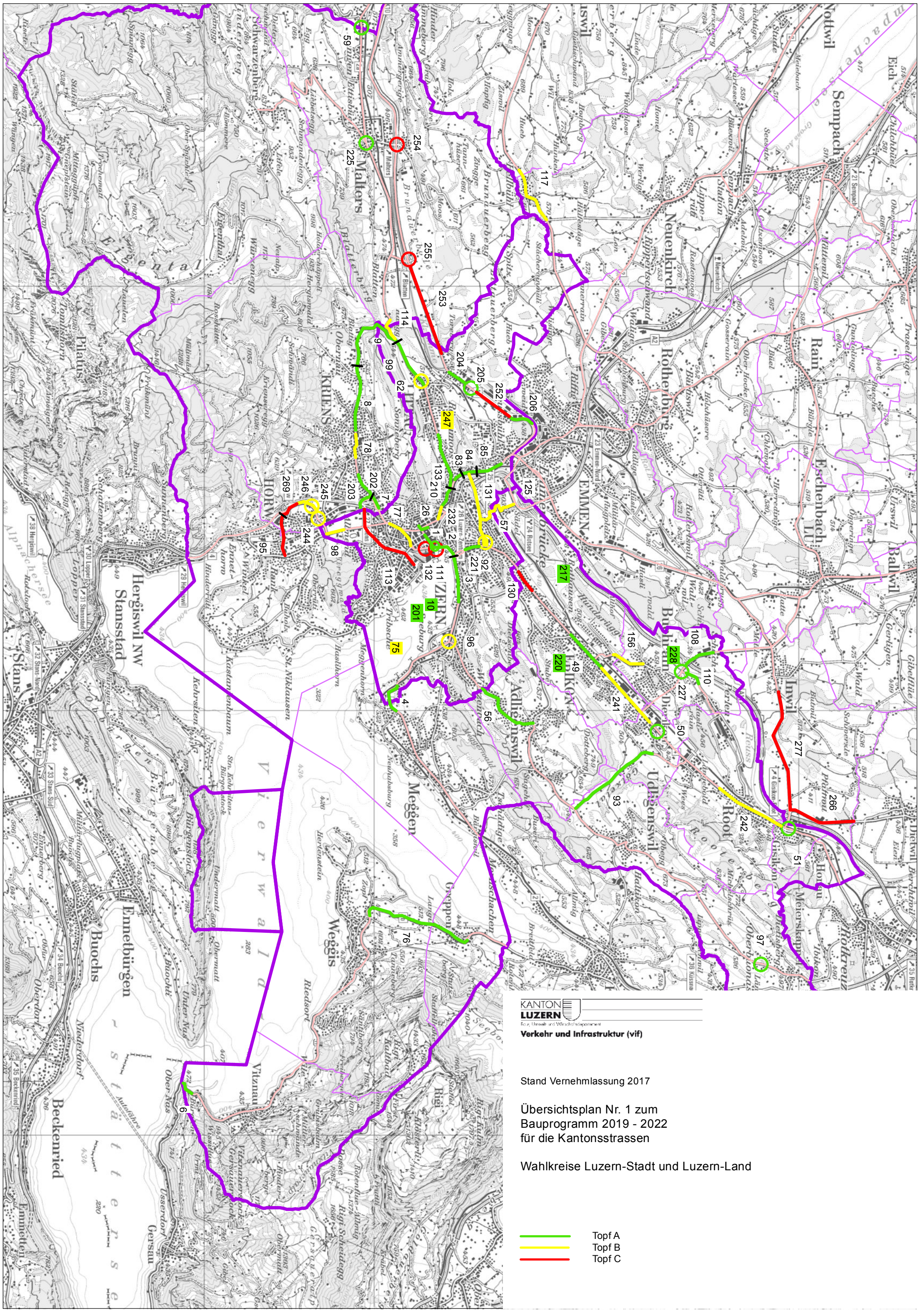
KANTON LUZERN
Bau, Umwelt und Wirtschaftsdepartement
Verkehr und Infrastruktur (vif)
Stand Vernehmlassung 2017
Übersichtsplan Nr. 1 zum
Bauprogramm 2019 - 2022
für die Kantonsstrassen
Wahlkreise Luzern-Stadt und Luzern-Land
Topf A
Topf B
Topf C