MÜLLER Architekten
Müller Architekten AG
Pulvermühleweg 12
CH-6010 Kriens
+41 41 320 19 10
mail@arch.ch

Modulbau Bürogebäude, Flugplatz Beromünster
Werkleitungen 1:100
j.o. / 11.04.2024

Bauherr/ Grundeigentümer:

Architekt/ Planverfasser:
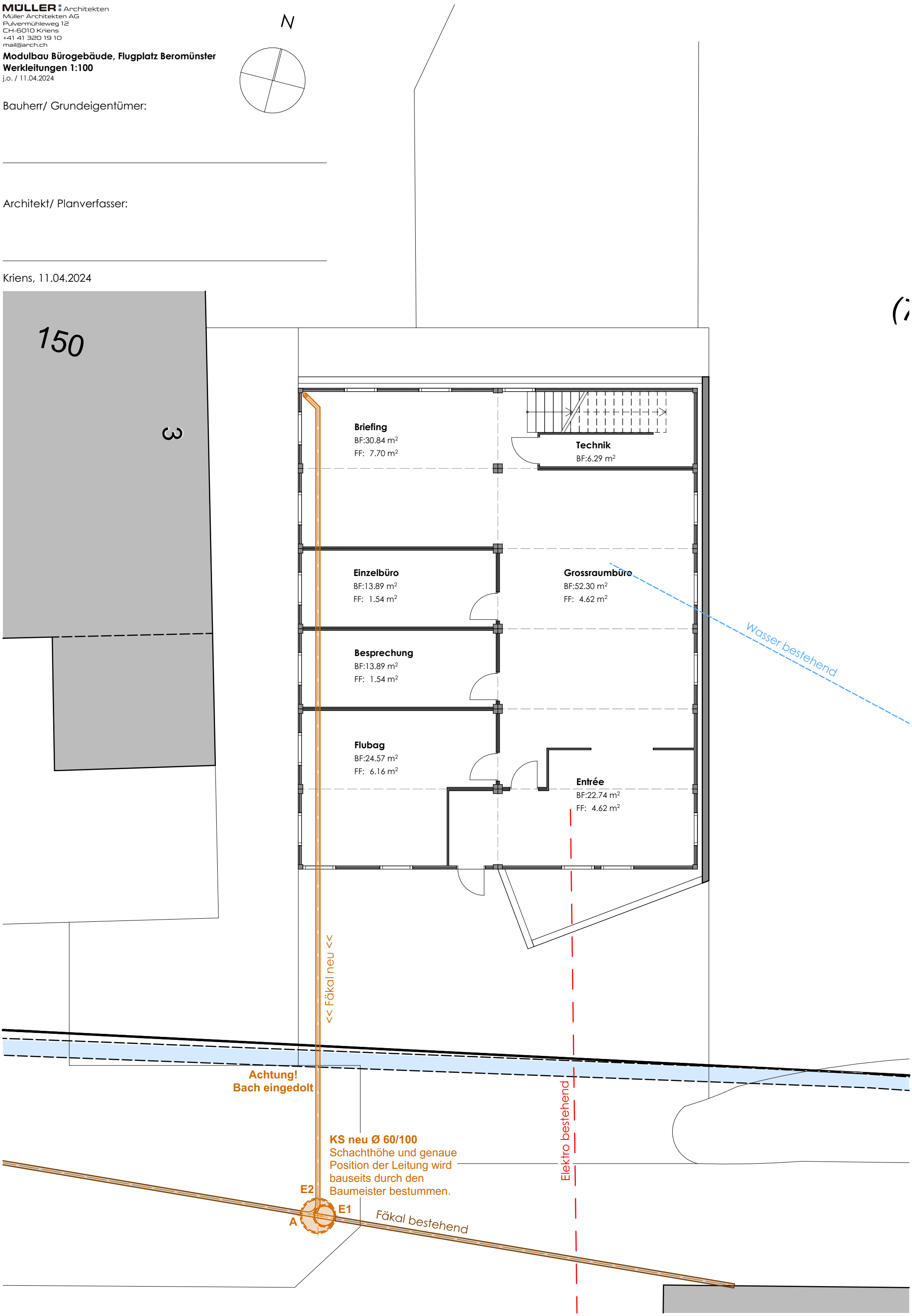
Kriens, 11.04.2024